

ALLIN HAMUSQA KAYMANCHIK



Curso repaso de quechua



Yachasqaykita yuyariy



MUNICIPALIDAD DE
LIMA

QUECHUA

Curso de repaso

Clase 1



RISINAKUSUNCHIK

(nos conocemos)



YACHACHIQ

(Profesor/Profesora)

Vocabulario Chanka



YACHAKUQKUNA

(Estudiantes)

Vocabulario Collao

YUYARISUNCHIK

(recordemos)



🏠 🔒 menti.com 1 ⋮

 **Mentimeter**

Por favor ingrese el código

Enviar

El código se encuentra en la pantalla frente a ti.

menti.com

92 19 88 2

<https://www.menti.com/wi3exuz1nr>



YUYARISUNCHIK

(recordemos)



ÑAÑA
(hermana)



PANI /PANA
(hermana)

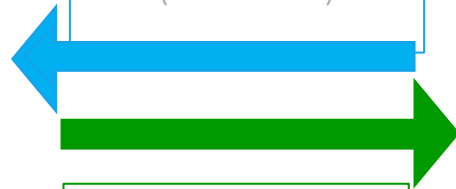

WAWQI
WAYQI
(hermano)



TURI /TURA
(hermano)



NAPAYKUNA

(saludos)



Allinllachu, taytáy?

(¿Está bien señor?)

Allinllam, mamáy

(Estoy bien señora)



Imaynallam, ñañaý?

(¿Cómo estás hermana?)

Allinllam, ñañaý

(Estoy bien hermana)



NAPAYKUNA

(saludos)



Paniykuna Carmen, Elena
Sumaqlachu?

(Hermanas Carmen y Elena, ¿se encuentran bien?)

Turiy Juan, sumaqlam

(Estoy bien hermano Juan)



Ñuqapas sumaqlam turiy Juan

(Yo también estoy bien hermano Juan)



NAPAYKUNA

(saludos)



Rimaykullayki wawqíy

Chaskikullayki wawqíy





ISKAY
ISKAYMANTA
RIMANKICHIK

(Hablamos en parejas)



NAPAYKUNA

(saludos)



Allinllachu...

Allinllam...

Imaynallam...

Allinllam...

Sumaqlachu...

Sumaqlam...

Rimaykullayki...

Chaskikullayki...

RIQSIWAY

(conócame)



Pitaq kanki?

(¿Quién eres?)

Ñuqaqa Saram kani

(Yo soy Sara)

Saram kani

(Soy Sara)

Saram

Imataq sutiyki?

(¿Cuál es tu nombre?)

Ñuqapa sutiya Carlosmi

(Mi nombre es Carlos)

Sutiya Carlosmi

(Mi nombre es Carlos)

Carlosmi

MAYMANTATAQ KANKI?

(¿de dónde eres?)



Apurímacmantam kani

(Soy de Apurímac)

Puno suyumantam kani

(Soy de la región de Puno)



Lircay Ilaqta, Huancavelica suyumantam kani

(Soy de la provincia de Lircay, de la región de Huancavelica)

Perú suyumantam kani

(Soy del país de Perú)

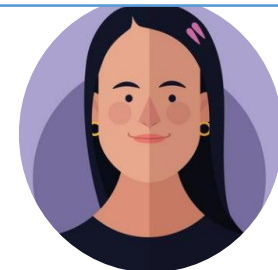

MAYMANTATAQ KANKI?

(¿de dónde eres?)



MAYPITAQ TIYANKI?

(¿en dónde vives?)



CUSCO

Cusco **pim** tiyani

(Vivo en Cusco)



AREQUIPA

Arequipa suyup **pim** tiyani

(Vivo en la región de Arequipa)



TACNA

Tacna suyup **pim** tiyani

(Vivo en la región de Tacna)

MAYPITAQ TIYANKI?

(¿en dónde vives?)



HUANUCO

AMAZONAS

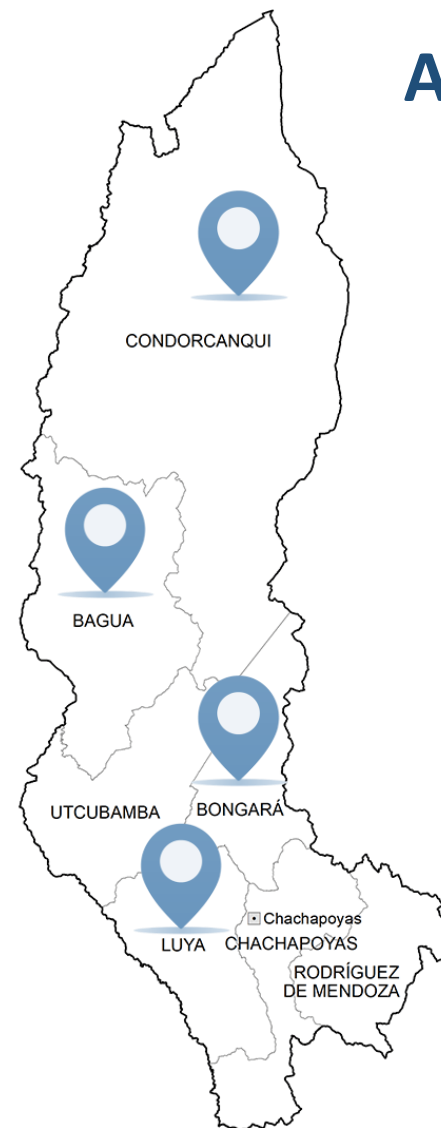

PIWANTAQ TIYANKI?

(¿Con quién vives?)



MAMA

Mamaywanmi tiyani

(Vivo con mi mamá)

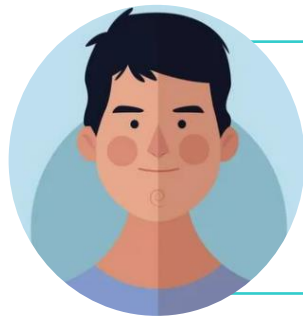

TAYTA

Taytaywanmi tiyani

(Vivo con mi papá)

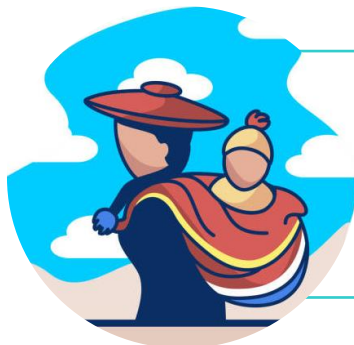

PAYA MAMA

Paya mamaywanmi tiyani

(Vivo con mi abuela)

RIMARISUNCHIK

(hablemos)

Wordwall



RAKINAKUNANPAQ

(Para despedirse)



Tupananchikkama

(Hasta encontrarnos)



Huk punchawkama

(Hasta otro día)



Huk kutikama

(Hasta otra vez / oportunidad)



Paqarinkkama

(Paqarinkama)



Luneskama

(Hasta el lunes)



ISKAY
ISKAYMANTA
RIMANKICHIK

(Hablamos en parejas)



RAKINAKUNANPAQ

(Para despedirse)



Tupananchikkama...

Tupananchikkama...

Huk punchawkama...

Huk punchawkama...

Huk kutikama...

Huk kutikama...

Paqarinkama...

Paqarinkama...

Catálogo de sufijos:

	Sufijo ablativo: -manta (de, desde)
	Sufijo limitativo: -kama (hasta)
	Sufijo validador: -m / -mi -s / -si
	Sufijos indicativos
	Sufijos de pertenencia
	Sufijo acusativo: -ta
	Sufijo diminutivo: -cha
	Sufijo tópico: -qa
	Sufijo genitivo: -pa (de)
	Sufijo aditivo: -pas (y / también)
	Sufijo del presente continuo: -chka
	Sufijo direccional: -man
	Sufijo del participio presente: -q
	Morfo cero: -ni
	Sufijo locativo: -pi
	Sufijo: -yuq / niyuq
	Sufijo: -kuna
	Sufijo: -wan (con / en compañía de)
	Sufijo benefáctico: -paq (para)
	Sufijo concretador: -na
	Sufijo: -ya
	Sufijo recíproco: -naku
	Sufijo certitudinal: -puni
	Sufijo causativo: -chi
	Sufijo de caso causal: -rayku
	Sufijo continuativo: -raq
	Sufijo pasado experimentado y no experimentado: -rqa / -sqa
	Sufijos de tiempo verbal futuro

CHANINCHAY 1

(Evaluación 1)



1. Maymantataq kanki?

A

Ñuqaqa Limamanmi kani

CH

Ñuqaqa Limamantam kani

H

Ñuqapa Limamantam kani



2. Allinlachu, Rosa?

A

Allinllam



CH

Allinlachu qampas

H

Imaynallam

3. Imataq sutiyki?

A

Ñuqaqa Carmenmi sutiyya

CH

Ñuqa Carmenmi sutiyya

H

Ñuqapa sutiyya Carmenmi



4. Maypitaq tiyanki?

A

Arequipapim tiyani



CH

Arequipapim kani

H

Arequipapim kachkani

5. Piwantaq tiyanki?

A

Mamankuwanmi tiyani

CH

Mamaykichikmi tiyani

H

Mamaywan tiyani



6. A: Luneskama, Luis / B: _____, Maria

A

Lunesman

CH

Luneskama



H

Lunes punchakama

7. Huk punchawkama, wawqíy

A

Huk punchawkama, wawqíy



CH

Huk punchawman, wawqíy

H

Allinllachu, wawqíy

8. Ñuqa Cuscopim _____

A

Tiyarqani

CH

Tiyachkan

H

Tiyani



9. A: Laura, Maypitaq ___? B: Ñuqaqa ___

A

Tiyanki / Tacnapim tiyan

CH

Tiyanki / Tacnapim tiyani



H

Tiyani / Tacnapim tiyani

10: ¿_____? B: _____ Elena

A

Pitaq pay / Paypa

CH

Pikunataq pay / Payqa

H

Pitaq pay / Payqa





MUNICIPALIDAD DE
LIMA

clasesdequechuamml@gmail.com

Gerencia de Defensa del Ciudadano

Two decorative curved lines, one orange and one teal, sweeping across the bottom right corner of the slide.