

ALLIN HAMUSQA KAYMANCHIK



Curso repaso de quechua



Yachasqaykita yuyariy



MUNICIPALIDAD DE
LIMA

QUECHUA

Curso de repaso

Clase 2



RIQSINAKUSUNCHIK

(nos conocemos)



YACHACHIQ

(Profesor/Profesora)

Vocabulario Chanka



YACHAKUQKUNA

(Estudiantes)

Vocabulario Collao

YUYARISUNCHIK

(recordemos)



The screenshot shows the Mentimeter website interface. At the top, the browser address bar displays 'menti.com' with a red circle around it. Below the address bar is the Mentimeter logo and the text 'Por favor ingrese el código'. A text input field contains the code '12 34 56'. Below the input field is a blue button labeled 'Enviar'. At the bottom, there is a note: 'El código se encuentra en la pantalla frente a ti.'

menti.com

9339 9850

<https://www.menti.com/e5h8h5jx43>



YUYARISUNCHIK: NAPAYKUNA

(recordemos: saludos)



Allinllachu...

Allinllam...

Imaynallam...

Allinllam...

Sumaqlachu...

Sumaqlam...

Rimaykullayki...

Chaskikullayki...

YUYARISUNCHIK: MAYMANTATAQ KANKI?

(recordemos: ¿de dónde eres?)

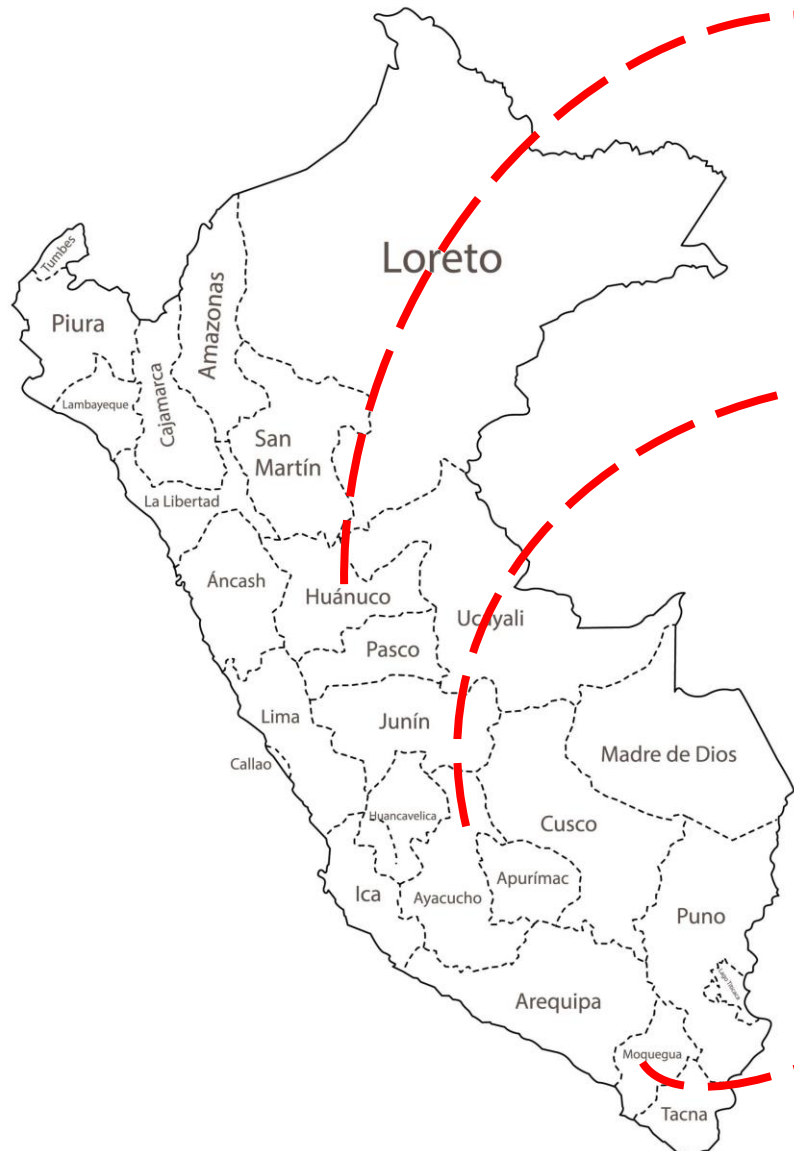

Huanucomantam kani.

(Soy de Huánuco)

Ayacucomantam kani.

(Soy de Ayacucho)

Moqueguamantam kani.

(Soy de Moquegua)

YUYARISUNCHIK: MAYPITAQ TIYANKI?

(recordemos: ¿en dónde vives?)

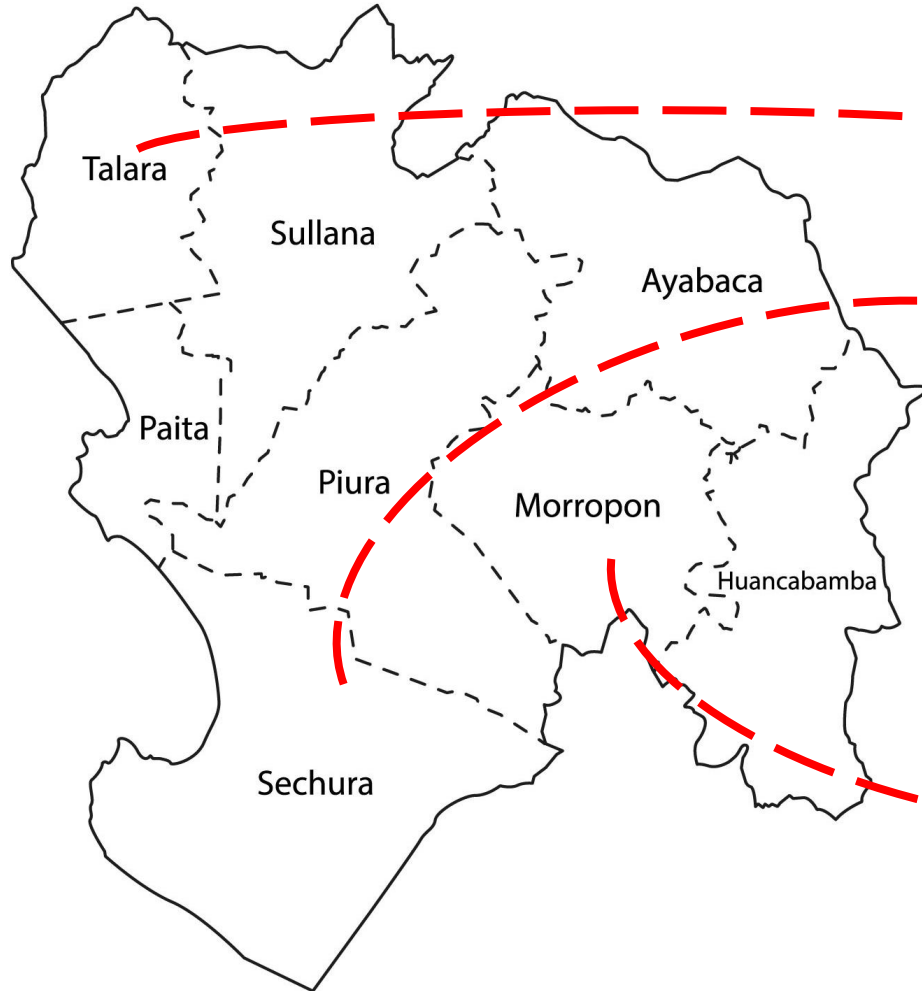

Talarapim tiyani.

(Vivo en Talara)

Sechurapim tiyani.

(Vivo en Sechura)

Morroponpim tiyani.

(Vivo en Morropon)

PIURA

YUYARISUNCHIK: PIWANTAQ TIYANKI?

(recordemos: ¿con quién vives?)



ÑAÑA

Ñañaywanmi tiyani

(Vivo con mi hermana)



QUSA

Qusaywanmi tiyani

(Vivo con mi esposo)

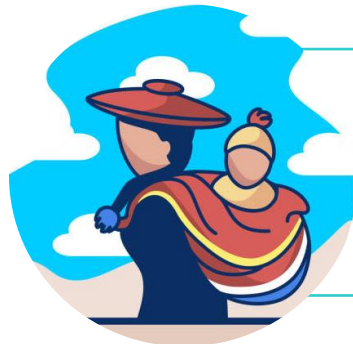

PAYA MAMA

Paya mamywanmi tiyani

(Vivo con mi abuela)

YUYARISUNCHIK: RAKINAKUNANPAQ

(recordemos: despedidas)



Tupananchikkama...

Tupananchikkama...

Huk punchawkama...

Huk punchawkama...

Huk kutikama...

Huk kutikama...

Paqarinkama...

Paqarinkama...

-ta



a



**Resaltar el punto de
llegada**



-man



a / hacia



**Resaltar el proceso de
traslado**

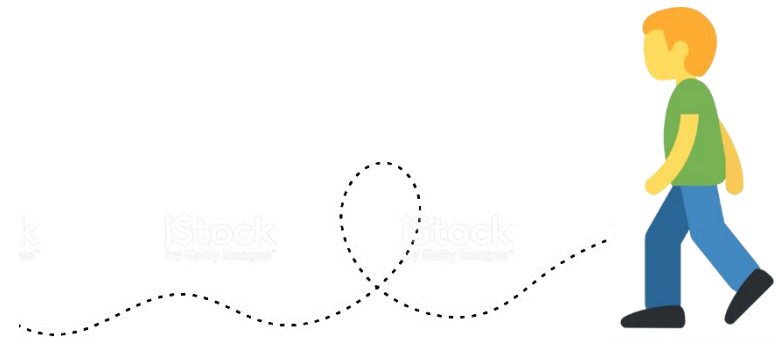



May**tataq** richkanki?

(¿A dónde estás yendo?)

Chakra**tam** richkani

(Estoy yendo a la chacra)



May**mantaq** richkanki?

(¿A/hacia dónde estás yendo?)

Qatuman**mi** richkani

(Estoy yendo hacia el mercado / al mercado)





Maytataq richkanki?

(¿A dónde estás yendo?)



Mayutam richkani

(Estoy yendo al río)



Hampina wasitam richkani

(Estoy yendo al hospital)



Wasiy tam richkani

(Estoy yendo a mi casa)

Maymantaq richkanki?

(¿A/hacia dónde estás yendo?)



Tiqsi muyumanmi richkani

(Estoy yendo a/hacia la universidad)



Urqumanmi richkani

(Estoy yendo hacia el cerro / al cerro)



Yachay wasimanmi richkani

(Estoy yendo a/hacia la escuela)

YUPAYKUNATA AKLLAY

(escoge los números)

1

2

3

4

5

6

RIMARISUNCHIK

(hablemos)

Wordwall



IMATATAQ RICHKANKI?

(¿a qué estás yendo?)

- Al añadir el sufijo -q, expresará la acción que está por realizarse.



Yanuy / Waykuy
(cocinar)

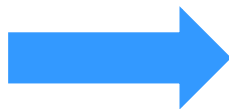

Yanu**q**mi richkani
(Estoy yendo a cocinar)

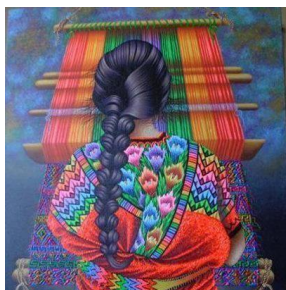

Away
(tejer)

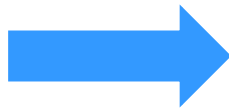

Awa**q**mi richkani
(Estoy yendo a tejer)

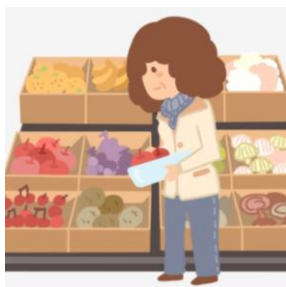

Rantiy
(comprar)

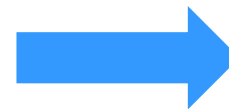

Ranti**q**mi richkani
(Estoy yendo a comprar)

IMATATAQ RICHKANKI?

(¿a qué estás yendo?)



Pukllaqmi
richkani

(Estoy yendo a jugar)



Puñuqmi
richkani

(Estoy yendo a
dormir)



Siraqmi
richkani

(Estoy yendo a coser)



Tuytuqmi
richkani

(Estoy yendo a
nadar)



ISKAY
ISKAYMANTA
RIMANKICHIK

(Hablamos en parejas)



Maytataq richkanki?

(¿A dónde estás yendo?)



Mayu
(río)



Qatu
(mercado)



Wasi
(casa)

Imatataq richkanki?

(¿A qué estás yendo?)



Tuytuy
(nadar)



Rantiy
(comprar)



Puñuy
(dormir)

SUFIJOS DE PERTENENCIA

Wasi _____ -y

Wasiy (Mi casa)

Wasi _____ -yki

Wasiyki (Tu casa)

Wasi _____ -n

Wasin (Su casa 'de él/ella')

Wasi _____ -nchik

(i) Wasinchik (Nuestra casa)

Wasi _____ -yku

(e) Wasiyku (Nuestra casa)

Wasi _____ -ykichik

Wasiykichik (Su casa 'de ustedes')

Wasi _____ -nku

Wasinku (Su casa 'de ellos/ellas')



AYLLU

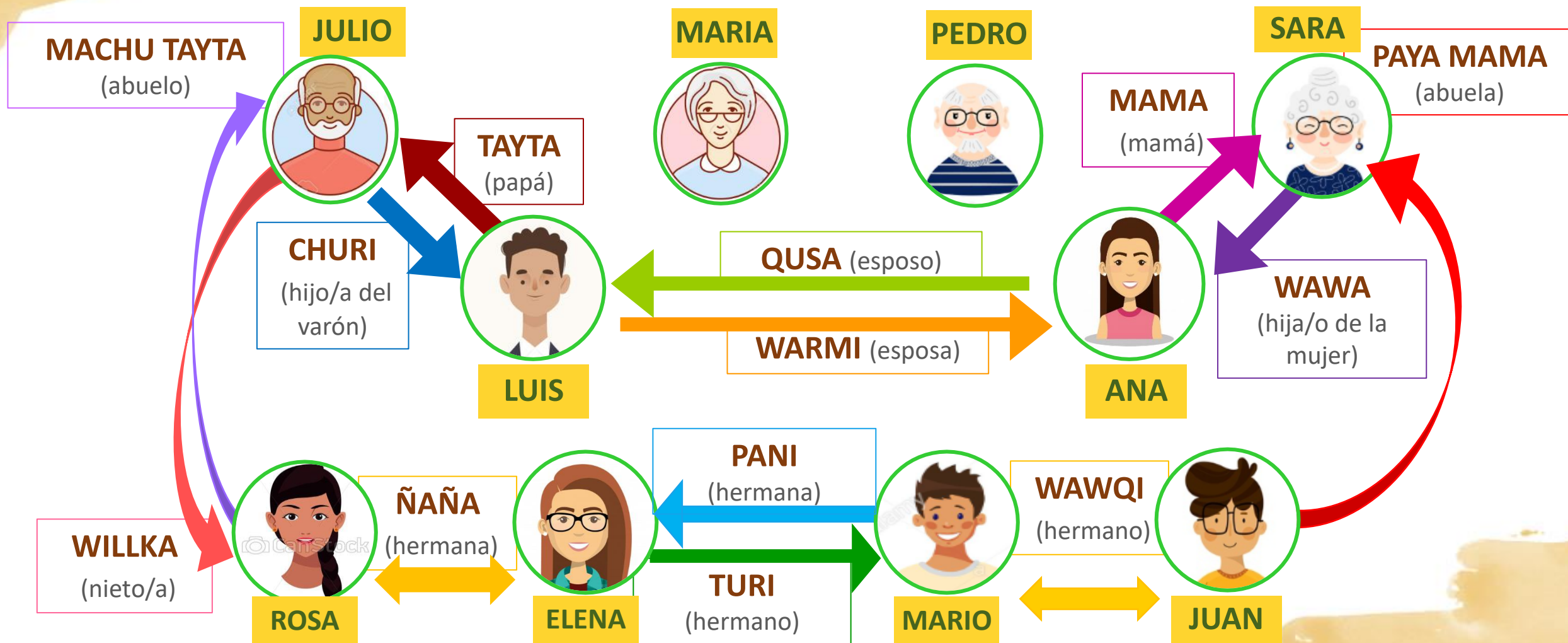

AYLLUMANTA RIQSI SUNCHIK

(conozcamos sobre la familia)

JULIO



MARIA



PEDRO



SARA



LUIS



ANA



ROSA



ELENA



MARIO



JUAN

Pitaq mamayki?

(¿quién es tu mamá?)

Ana**m** mamay**qa**

(Mi mamá es Ana)

Pitaq ñañayki?

(¿quién es tu hermana?)

Rosa**m** ñañay**qa**

(Mi hermana es Rosa)

Pitaq machu taytayki?

(¿quién es tu abuelo?)

Pedro**m** machu taytay**qa**

(Mi abuelo es Pedro)

AYLLUMANTA RIQSI SUNCHIK

(conozcamos sobre la familia)

JULIO



MARIA



PEDRO



SARA



LUIS



ANA



ROSA



ELENA



MARIO



JUAN

Mayqintaq mamaykipa sutin?

(¿cuál es el nombre de tu mamá?)

Ana **m** mamaypa sutinqa

(El nombre de mi mamá es Ana)

Mayqintaq ñañaykipa sutin?

(¿cuál es el nombre de tu hermana?)

Rosa **m** ñañaypa sutinqa

(El nombre de mi hermana es Rosa)

Mayqintaq machu taytaykipa sutin?

(¿cuál es el nombre de tu abuelo?)

Pedro **m** machu taytaypa sutinqa

(El nombre de mi abuelo es Pedro)

AYLLUMANTA RIQSI SUNCHIK

(conozcamos sobre la familia)

JULIO



MARIA



PEDRO



SARA



LUIS



ANA



ROSA



ELENA



MARIO



JUAN

Pitaq Ana?

(¿quién es Ana?)

Anaqa ñuqapa mamaymi

(Ana es mi mamá)

Pitaq Rosa?

(¿quién es Rosa?)

Rosaqa ñuqapa ñañaymi

(Rosa es mi hermana)

Pitaq Pedro?

(¿quién es Pedro?)

Pedroqa ñuqapa machu taytaymi

(Pedro es mi abuelo)



Mariopa taytanmi Juan

(El papá de Mario es Juan)

Alejapa mamananmi Wayra

(La mamá de Aleja es Wayra)

Wayrapa qusanmi Juan

(El esposo de Wayra es Juan)

Mariopa paninmi Aleja

(La hermana de Mario es Aleja)



MARIO

WAYRA

ALEJA



JUAN

Pitaq Mario**pa** taytan? (¿quién es el papá de Mario?)

Mario**pa** taytan**qa** Juan**mi**

(El papá de Mario es Juan)

Pitaq Aleja**pa** maman? (¿quién es la mamá de Aleja?)

Aleja**pa** maman**qa** Wayra**m**

(La mamá de Aleja es Wayra)

Pitaq Wayra**pa** qusan? (¿quién es el esposo de Wayra?)

Wayra**pa** qusan**qa** Juan**mi**

(El esposo de Wayra es Juan)

Pitaq Mario**pa** panin? (¿quién es la hermana de Mario?)

Mario**pa** panin**qa** Aleja**m**

(La hermana de Mario es Aleja)



MARIO

WAYRA

ALEJA



Pitaq Juan? (¿quién es Juan?)

Juanqa Mario pa taytanmi

(Juan es el papá de Mario)

Pitaq Wayra? (¿quién es Wayra?)

Wayraqa Aleja pa mamanmi

(Wayra es la mamá de Aleja)

Pitaq Juan? (¿quién es Juan?)

Juanqa Wayra pa qusanmi

(Juan es el esposo de Wayra)

Pitaq Aleja? (¿quién Aleja?)

Alejaqa Mario pa paninmi

(Aleja es la hermana de Mario)



—

TAPUYKUWAYCHIK

(pregúntennos)

QUECHUA

YACHASQAYKITA YUYARIY

Yachachiq: Yaritza Lagos León



Catálogo de sufijos:

	Sufijo ablativo: -manta (de, desde)
	Sufijo limitativo: -kama (hasta)
	Sufijo validador: -m / -mi -s / -si
	Sufijos indicativos
	Sufijos de pertenencia
	Sufijo acusativo: -ta
	Sufijo diminutivo: -cha
	Sufijo tópico: -qa
	Sufijo genitivo: -pa (de)
	Sufijo aditivo: -pas (y / también)
	Sufijo del presente continuo: -chka
	Sufijo direccional: -man
	Sufijo del participio presente: -q
	Morfo cero: -ni
	Sufijo locativo: -pi
	Sufijo: -yuq / niyuq
	Sufijo: -kuna
	Sufijo: -wan (con / en compañía de)
	Sufijo benefáctico: -paq (para)
	Sufijo concretador: -na
	Sufijo: -ya
	Sufijo recíproco: -naku
	Sufijo certitudinal: -puni
	Sufijo causativo: -chi
	Sufijo de caso causal: -rayku
	Sufijo continuativo: -raq
	Sufijo pasado experimentado y no experimentado: -rqa / -sqa
	Sufijos de tiempo verbal futuro

CHANINCHAY 2

(Evaluación 2)



1. Maytataq richkanki?

A

Wasiytam richkani



CH

Wasi richkanim

H

Wasiman richkani

2. Maymantaq richkanki?

A

Qatuman rirqani

CH

Qatu richhkanim

H

Qatumanmi richkani



3. Imamantaq richkanki?

A

Yachaqmi richkani



CH

Yachayta richkani

H

Yachay richkani

4. A: _____ Carmen _____? B: Payqa _____

A

Maytataq / richkan / Limamanmi
richkan.

CH

Maytataq / richkan / Limatam
richkan

H

Maymantaq / richkan / Limatam
richkan



5. Imamantaq richkanki Pablo?

A

Payqa yanuqmi richkani.

CH

Payqa yanuqmi richkan.

H

Ñuqaqa yanuqmi richkani



6. Pitaq mamayki?

A

Luisam mamayqa



CH

Luisam mamaykiqa

H

Luisam mamanmi

7. A: Pitaq William? B: Williamqa_____

A

Sarapa warminmi

CH

Sarapa qusanmi



H

Sarapa warmiyimi

8. Pitaq Pedropa wawqin?

A

Pedromanta wawqinqa
Marcelom

CH

Pedropa wawqinqa Marcelom



H

Pedropaq wawqinqa
Marcelom

9. Mayqintaq tayataykipa sutin?

A

Juanmi taytaypa sutinqa



CH

Juanmi taytaykipa sutinqa

H

Juanmi taytanpa sutinqa

10. Pitaq Maria?

A

Mariaqa ñuqapa paninchikmi

CH

Mariaqa ñuqapa wawqiyumi

H

Mariaqa ñuqapa paniymi





MUNICIPALIDAD DE
LIMA

clasesdequechuamml@gmail.com

Gerencia de Defensa del Ciudadano

Two decorative curved lines, one orange and one teal, sweeping across the bottom right corner of the slide.